

[illegible]

le superfici sopra indicate, complessivamente ricoprono un'area di 119 mq (99-25) calcolati nel rispetto dei parametri urbanistici in ragione del 10% della superficie utile su pari a 1.290,68 mq. art.7 - Norme d'attuazione Variante al P.R.G. di Napoli)

1 - Spostamento della rete di recinzione per adeguamento fascia di sicurezza campo in erba sintetica. ref. LND C.U. n.85/A della FIGC 2019;

2 - Secondo quanto previsto dal P.M. 18 marzo 1998 "Norme di sicurezza per la costruzione e l'uso degli impianti sportivi", lo spazio riservato agli spettatori è calcolato sullo sviluppo lineare dei gradini diviso 0,48.

Nello specifico lo sviluppo lineare dei gradoni è pari a 365 m diviso per il coefficiente 0,48 determina una capienza di 760 spettatori; pertanto la dotazione progettata è quella minima prevista per i servizi igienici per impianti all'aperto con capienza superiore ai 500 spettatori.

Fig. 10 - Spazio riservato agli spettatori

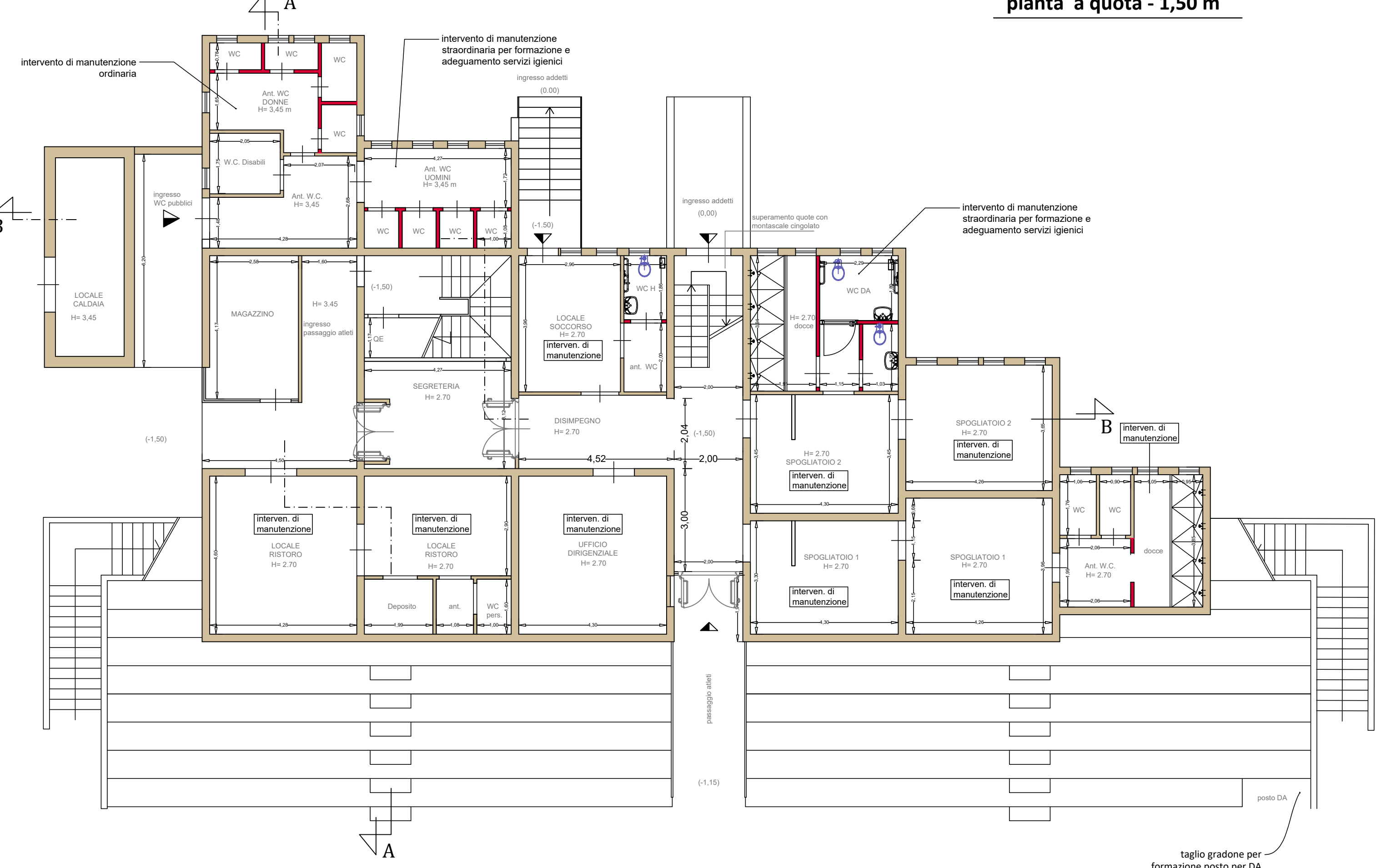
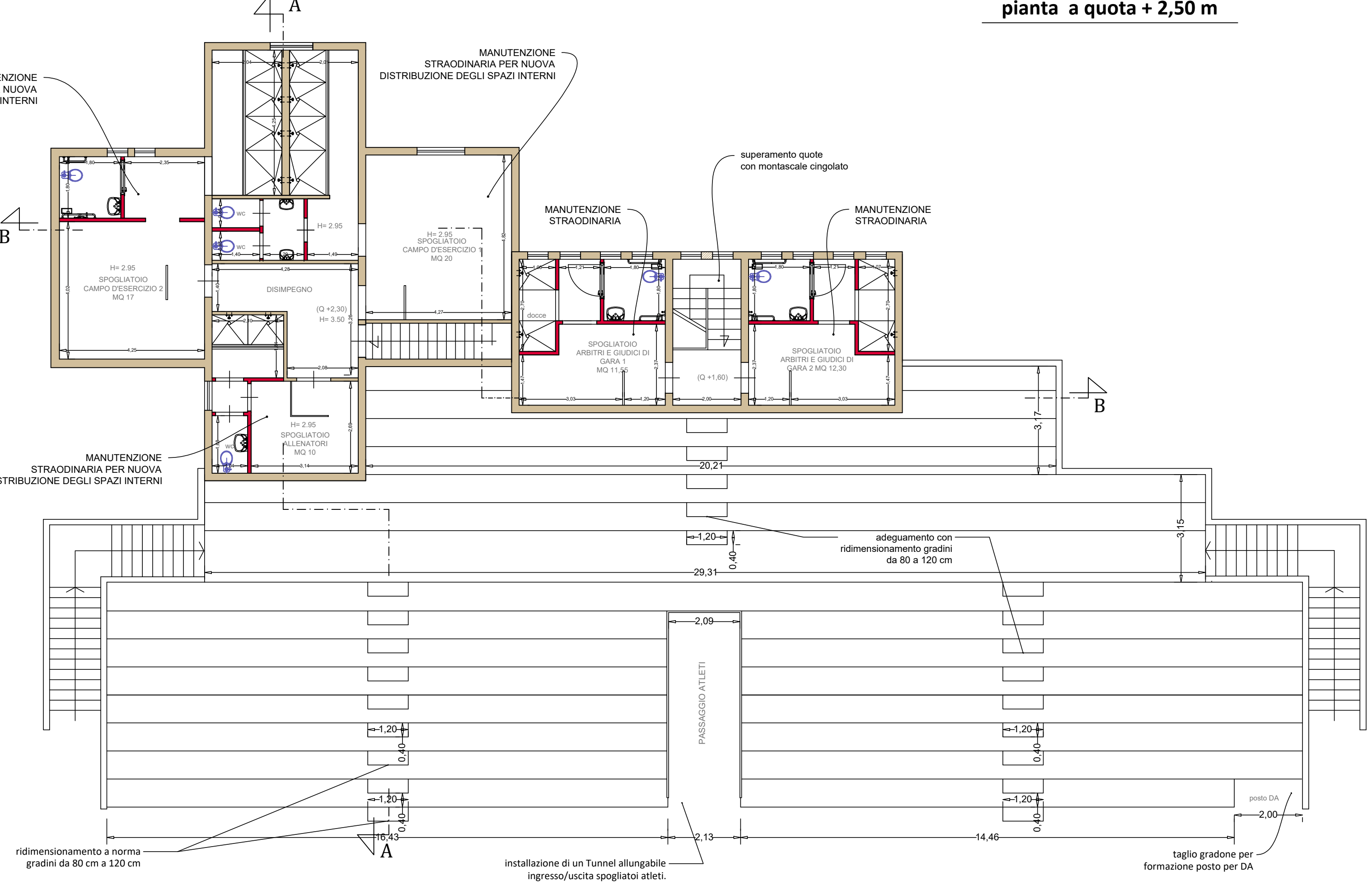
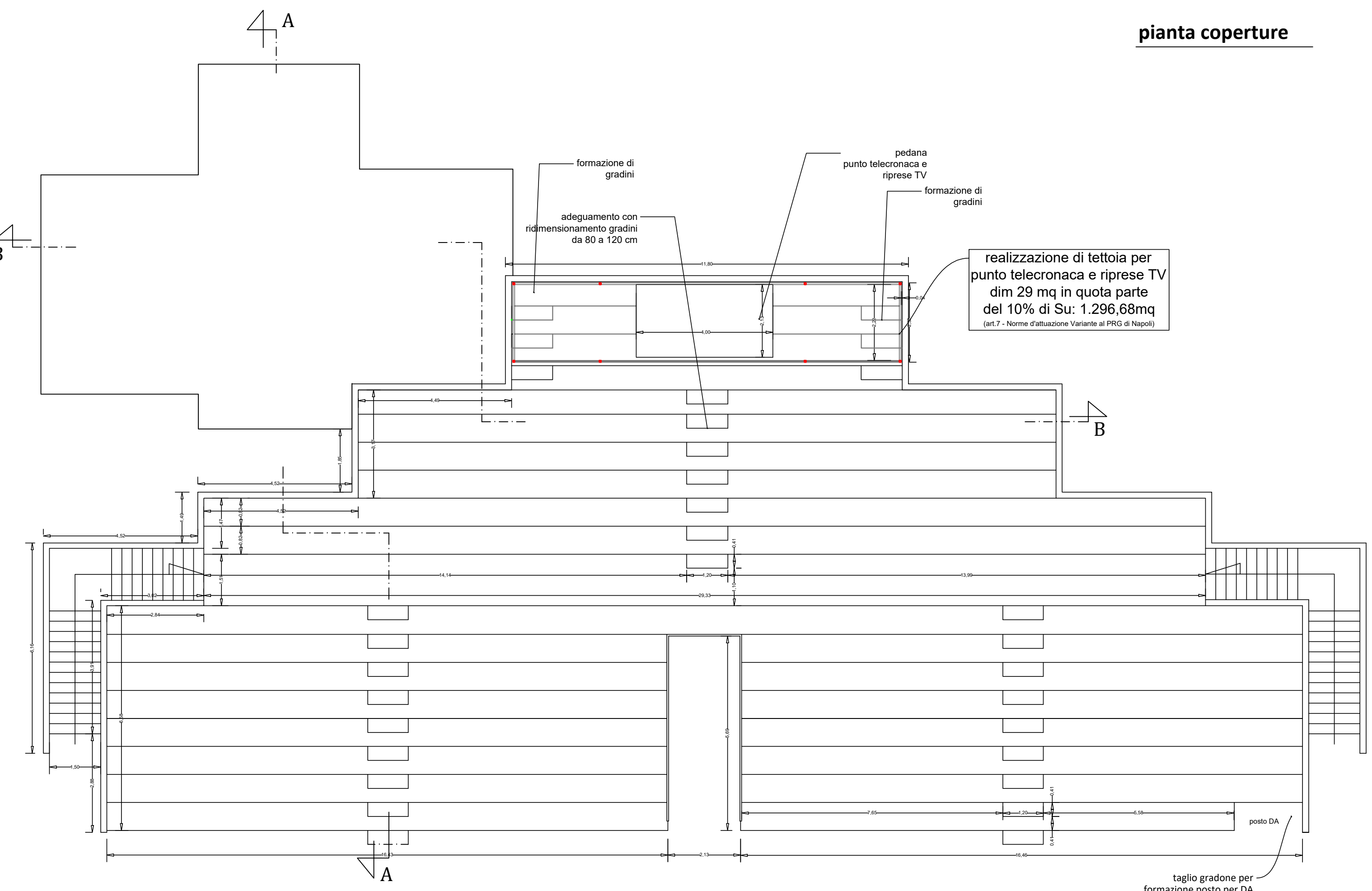

pianta coperture

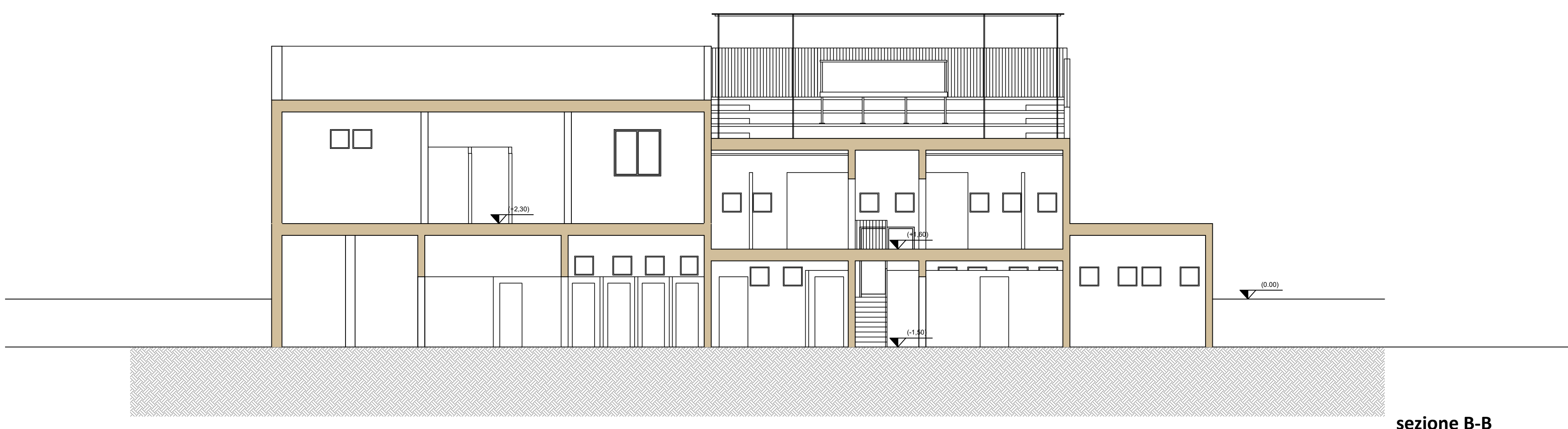

sezione B-B

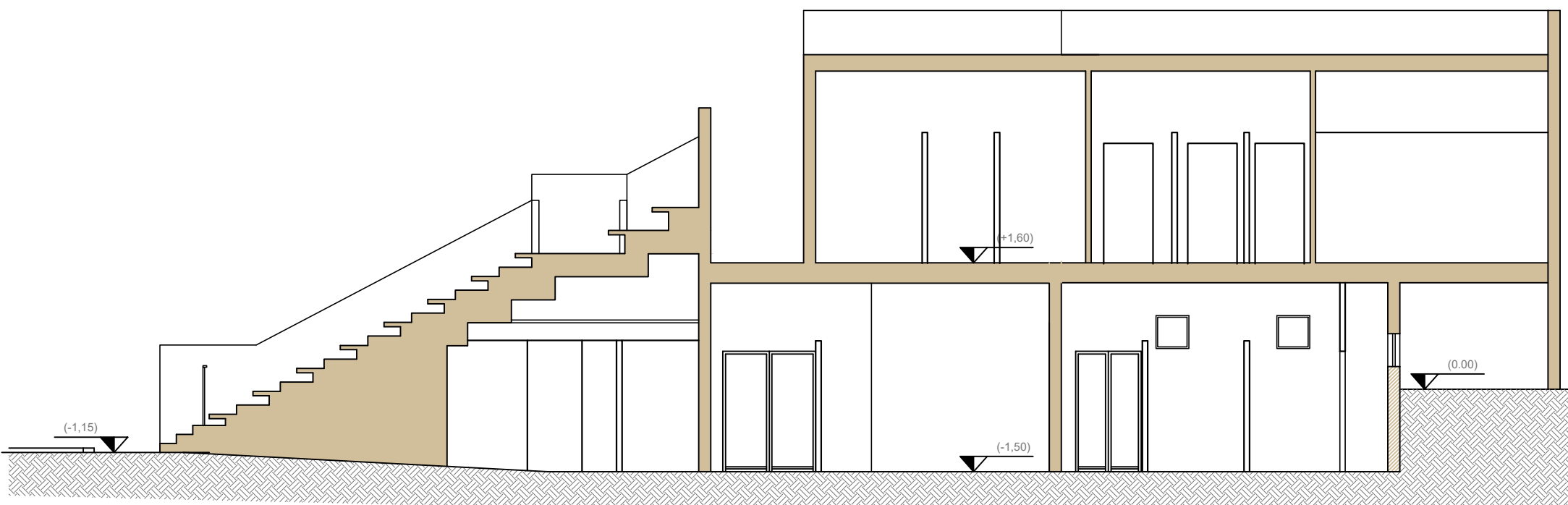

sezione A-A

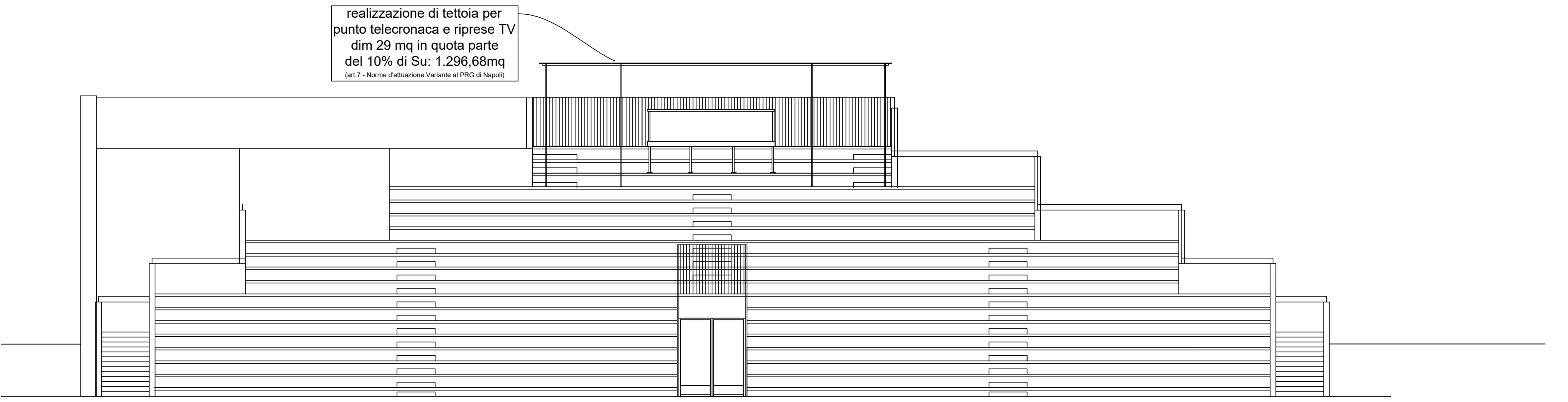

prospetto lato spalti

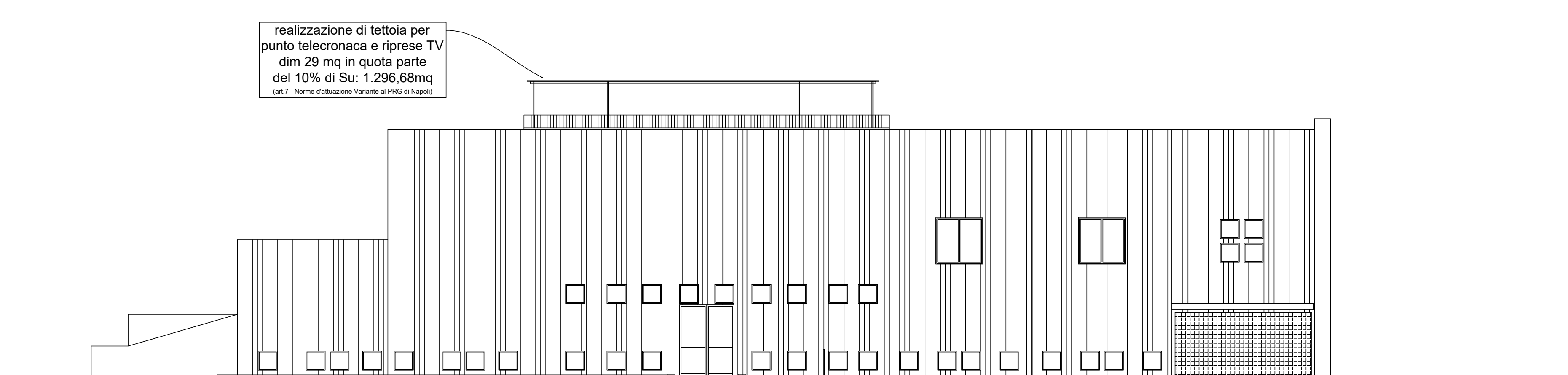

prospetto lato strada

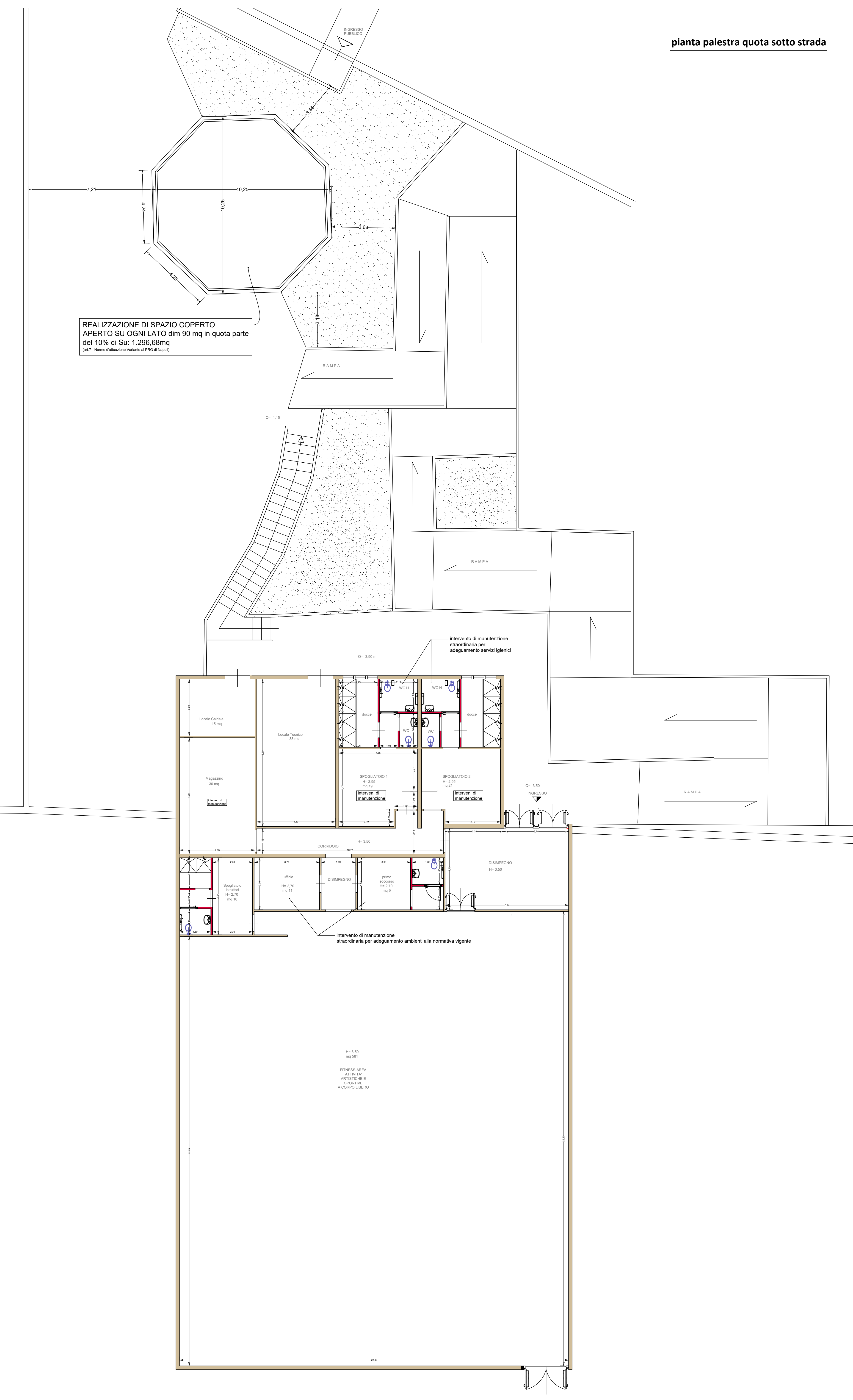

pianta palestra quota sotto strada

**tettoia punto telecronaca e
riprese TV
- pianta**

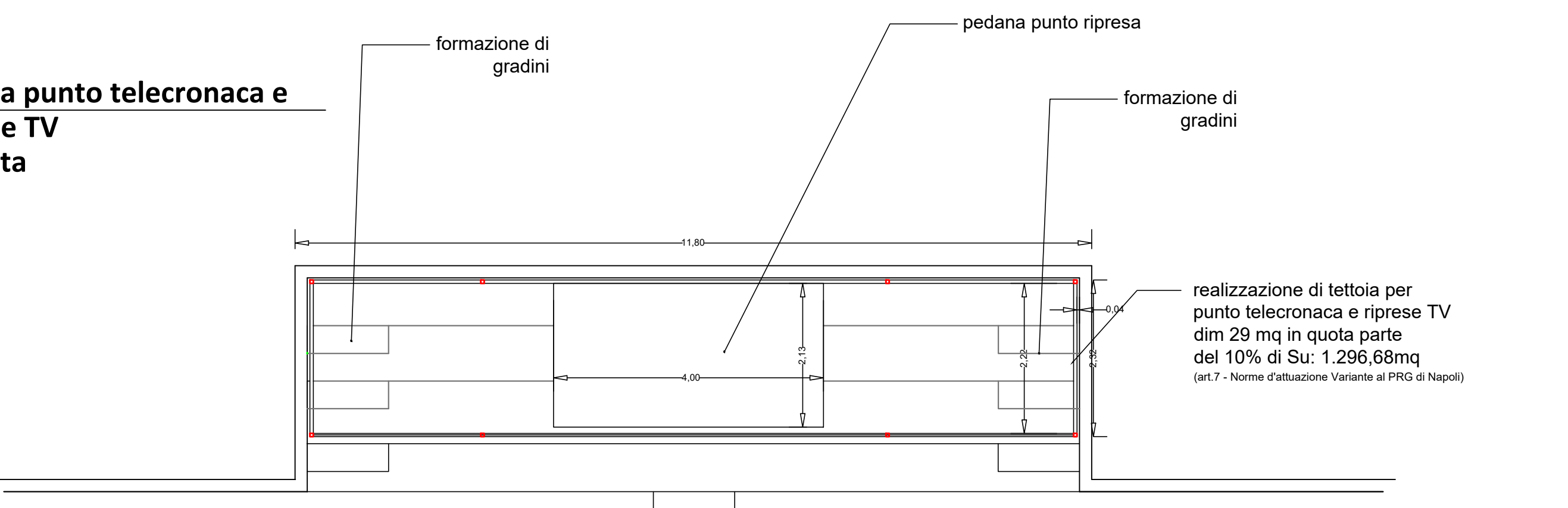

**tettoia punto telecronaca e
riprese TV
- prospetto**

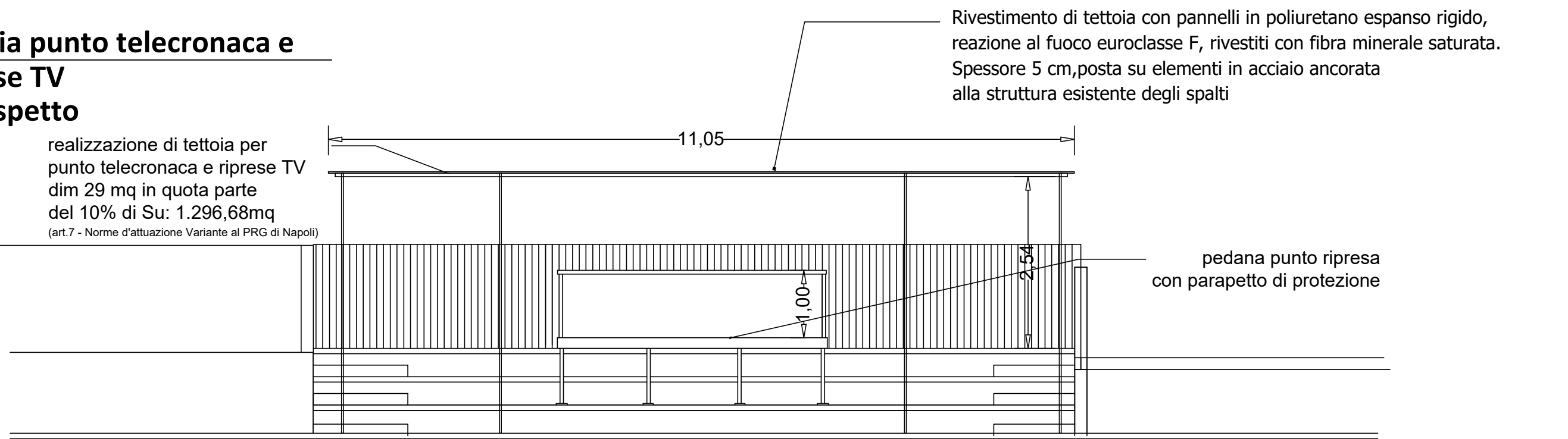

area coperta - sezione D-D

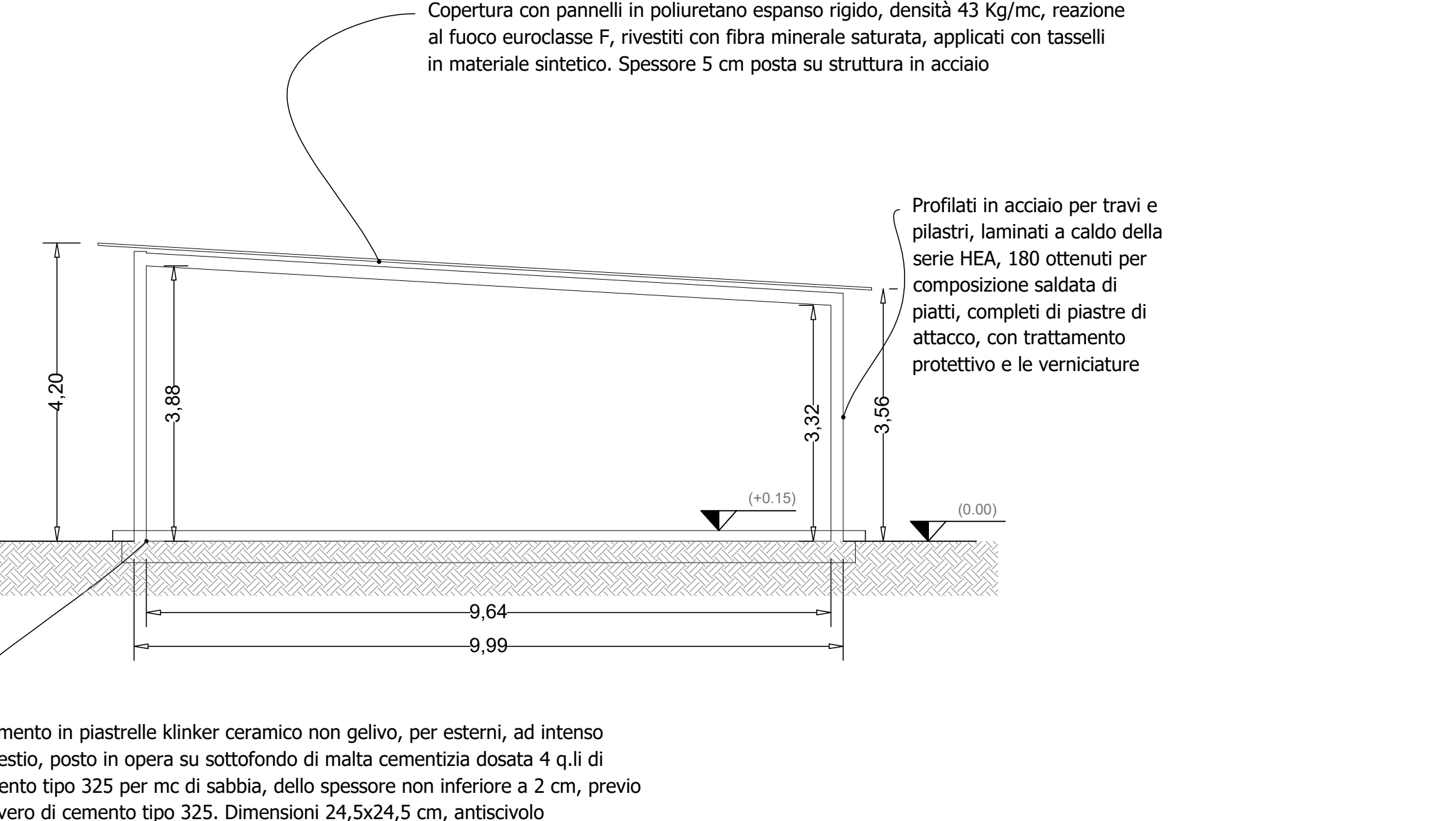

area coperta - pianta

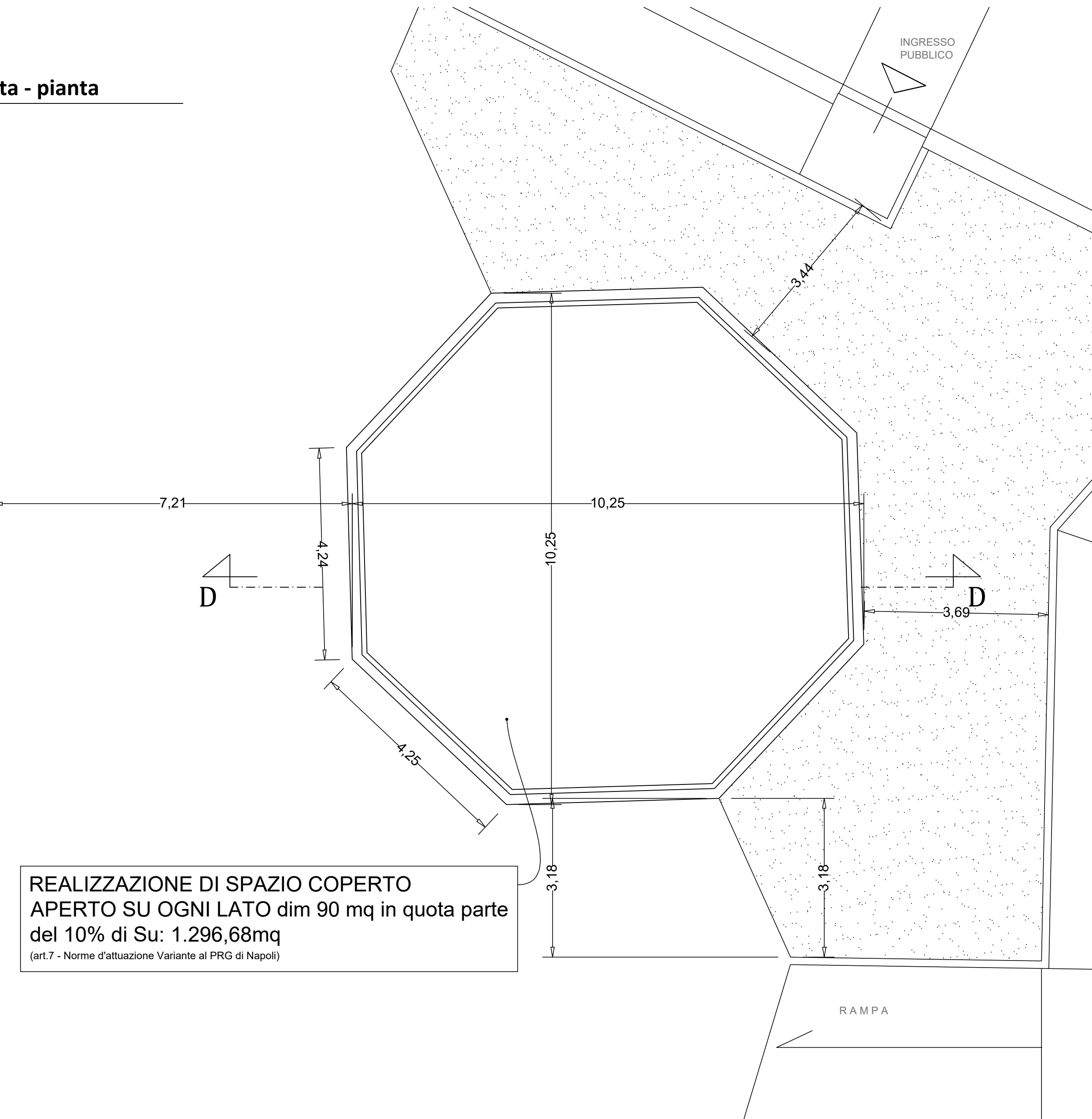

REALIZZAZIONE DI SPAZIO COPERTO
APERTO SU OGNI LATO dim 90 mq in quota parte
 del 10% di Su: 1.296,68mq
 (art.7 - Norme d'attuazione Variante al PRG di Napoli)